



InfoValores

Boletín Informativo mensual de la Superintendencia Nacional de Valores

DICIEMBRE 2013

www.snv.gov.ve



Tomás Eduardo Sánchez Mejías
Superintendente Nacional de Valores

Julio Cesar Suárez P.
Superintendente Nacional de Valores Adjunto (E)

Rebeca Corrales
Auditoría Interna (E)

Julio Cesar Suárez P.
Consultoría Jurídica

Andrys Escalona
Oficina de Administración y Servicios

Félix Naranjo
Oficina de Recursos Humanos

Rebeca Corrales
Oficina de Comunicación y Relaciones Institucionales

José Luís Vital T
Oficina de Registro Nacional de Valores y Archivo

Luís Gómez
Oficina de Participación Ciudadana y Protección al Pequeño Inversor

Jorge Herrera
Oficina de Sistemas y Tecnologías de la Información

Isabel Carrero
Oficina de Planificación, Presupuesto y Organización (E)

Winston Mejías
Gerencia de Oferta Pública

Alessandra Navarro
Gerencia de Control de Intermediarios, Auditoría e Inspecciones

Germain Oliveros
Gerencia de Prevención, Fiscalización y Control de Legitimación de Capitales y Financiamiento al Terrorismo

Nelson Contramaestre
Gerencia de Inteligencia Financiera y Riesgo

Edgar Martínez
Oficial de Cumplimiento

Av. Francisco Solano López,
entres Av. Los Jaballos y Calle San Gerónimo,
Sabana Grande, Municipio Libertador, D.C.
(0212) 761.94.46 – 761.96.66
761.91.36 – 761.91.37

Contenido



InfoValores

Noticias Económicas Relevantes

Inscripción en el Registro Nacional de Valores

Decisiones de la Superintendencia Nacional de Valores (SNV)

Indicadores del Mercado

Mercado Primario

- Ofertas Públicas de Títulos Valores autorizados, Diciembre 2012 – Diciembre 2013
- Ofertas Públicas de Títulos Valores comparativas, Enero-Diciembre 2012 / Enero-Diciembre 2013
- Monto en circulación de Papeles Comerciales al 31-12-2013
- Resumen del Estado de las Obligaciones en el Registro Nacional de Valores, autorización por Redención Fija al 31/12/2013
- Tasas de las Obligaciones y Papeles Comerciales, comparativas con las Tasas de Interés Pasivas y Activas Bancarias
- Montos colocados en la Bolsa Pública de Valores Bicentenario (BPVB)

Mercado Secundario

- Montos negociados en la Bolsa de Valores de Caracas, C.A.
- Montos negociados en la Bolsa Pública de Valores Bicentenario (BPVB)

Índices Bursátiles

- Índice Bursátil Caracas, Financiero e Industrial
- Principales Índices Bursátiles Internacionales
- Principales Índices Bursátiles Latinoamericanos

Caja Venezolana de Valores

- Aperturas de Cuentas
- Inversionistas por Género

Bonos

- Bono Global 27

Variables Macroeconómicas

Depósito legal pp: 760924
Octubre 2010
Caracas - Venezuela

Noticias Económicas Relevantes

El Banco Central de Venezuela (BCV):

- Publicó el día 03-12-2013 la **Convocatoria N° 11-2013** Subasta Especial de Divisas que realizo en el Sistema Complementario de Administración de Divisas (SICAD) para:

1.- Personas Naturales: Debidamente inscritas en el Registro de Usuarios del Sistema Complementario de Administración de Divisas (RUSICAD), la recepción de órdenes se efectuó a través de la Banca. El monto total de la Subasta US\$ 15.000.000,00. Periodo de la subasta del 04 al 05-12-2013, adjudicación el día 09-12-2013 y liquidación el 10-12-2013.

2.- Personas Jurídicas: Debidamente inscritas en el Registro de Usuarios del Sistema Complementario de Administración de Divisas RUSICAD, la recepción de órdenes se efectuó a través de la Banca. El monto total de la Subasta especial del título PDVSA 2035 por un monto de US\$ 85.000.000,00. Periodo de la subasta del 04 al 05-12-2013, adjudicación el día 09-12-2013 y liquidación el 10-12-2013.

- El día 09-12-2013 anunció el resultado de las Subastas N° 11-2013, convocada en fecha 03-12-2013, para:

1.- Personas Jurídicas: el monto total adjudicado: US\$ 86.450.000,00, distribuido:

- a) Personas Jurídicas del sector maquinaria y equipo 292 empresas.
- b) Personas Jurídicas del sector químico, únicamente insumos y materia prima para su fabricación 32 empresas.
- c) Personas Jurídicas del sector textil, únicamente insumos y materia prima para la fabricación de prendas de vestir 147 empresas.
- d) Personas Jurídicas de los sectores comercio y construcción, únicamente empresas especializadas en insumos y artículos de ferretería para la construcción, excluidos esmaltes y pinturas 417 empresas.

2.- Personas Naturales: el monto total adjudicado: US\$ 13.399.900,00 distribuido:

a) Gastos de consumo para viajes al exterior 15.450 personas y el monto total US\$ 12.341.900,00.

b) Gastos de estudios en el exterior 562 personas y el monto total US\$ 834.600,00.

c) Gastos relacionados con la recuperación de la salud, investigaciones científicas, deporte, cultura y otros casos de especial urgencia 99 personas por un monto de US\$ 223.400,00.

- Publicó el día 10-12-2013 la **Convocatoria N° 12-2013** Subasta Especial de Divisas que realizo en el Sistema Complementario de Administración de Divisas (SICAD) para:

1.- Personas Naturales: Debidamente inscritas en el Registro de Usuarios del Sistema Complementario de Administración de Divisas (RUSICAD), la recepción de órdenes se efectuó a través de la Banca. El monto total de la Subasta US\$ 10.000.000,00. Periodo de la subasta del 11 al 12-12-2013, adjudicación el día 16-12-2013 y liquidación el 17-12-2013.

2.- Personas Jurídicas: Debidamente inscritas en el Registro de Usuarios del Sistema Complementario de Administración de Divisas RUSICAD, la recepción de órdenes se efectuó a través de la Banca. El monto total de la Subasta especial del título PDVSA 2035 por un monto de US\$ 85.000.000,00. Periodo de la subasta del monto total de la Subasta especial del título PDVSA 2035 por un monto de US\$ 85.000.000,00. Periodo de la subasta del 11 al 12-12-2013, adjudicación el día 16-12-2013 y liquidación el 17-12-2013.

- El día 16-12-2013 anunció el resultado de las Subastas N° 12-2013, convocada en fecha 10-12-2013, para:

1.- Personas Jurídicas: el monto total adjudicado: US\$ 40.307.000,00, distribuido:

- a) Personas Jurídicas del sector maquinaria y equipo 118 empresas.
- b) Personas Jurídicas del sector químico, únicamente insumos y materia prima para su fabricación 4 empresas.
- c) Personas Jurídicas del sector eléctrico, únicamente motores eléctricos, generadores, piezas y partes 66 empresas

.../

Noticias Económicas Relevantes

d) Personas Jurídicas de los sectores alimentos y salud, únicamente medicinas, alimentos, equipos, insumos y materias primas para uso animal o veterinario 49 empresas.

2.- Personas Naturales: el monto total adjudicado: US\$ 1.197.900,00 distribuido:

a) Gastos de estudios en el exterior 448 personas y el monto total US\$ 855.600,00.

b) Gastos relacionados con la recuperación de la salud, investigaciones científicas, deporte, cultura y otros casos de especial urgencia 155 personas por un monto de US\$ 342.300,00.

- Publicó el día 17-12-2013 la **Convocatoria N° 13-2013** Subasta Especial de Divisas a realizarse en el Sistema Complementario de Administración de Divisas (SICAD) para:

1.- Personas Naturales: Debidamente inscritas en el Registro de Usuarios del Sistema Complementario de Administración de Divisas (RUSICAD), la recepción de órdenes se efectuó a través de la Banca. El monto total de la Subasta US\$ 10.000.000,00. Periodo de la subasta del

18 al 19-12-2013, adjudicación el día 23-12-2013 y liquidación el 23-12-2013.

2.- Personas Jurídicas: Debidamente inscritas en el Registro de Usuarios del Sistema Complementario de Administración de Divisas RUSICAD, la recepción de órdenes se efectuó a través de la Banca. El monto total de la Subasta especial del título PDVSA 2035 por un monto de US\$ 90.000.000,00. Periodo de la subasta del 18 al 19-12-2013, adjudicación el día 23-12-2013 y liquidación el 26-12-2013.

- El día 23-12-2013 anunció el resultado de las Subastas N° 13-2013, convocada en fecha 17-12-2013, para:

1.- Personas Jurídicas: el monto total adjudicado: US\$ 33.873.000,00, distribuido:

a) Personas Jurídicas del sector alimentos 126 empresas.

b) Personas Jurídicas del sector químico, únicamente insumos y materia prima para su fabricación 5 empresas.

c) Personas Jurídicas del sector salud, únicamente empaques y envases para medicamentos 22 empresas.

2.- Personas Naturales: El monto total adjudicado: US\$ 1.383.900,00 distribuido:

a) Gastos de estudios en el exterior 579 personas y un monto total US\$ 1.117.700,00.

b) Gastos relacionados con la recuperación de la salud, investigaciones científicas, deporte, cultura y otros casos especiales urgencia 137 personas por un monto de US\$ 266.200,00.

- Público el día 23-12-2013 la **Convocatoria N° 14-2013** Subasta Especial de Divisas a realizarse en el Sistema Complementario de Administración de Divisas (SICAD) para:

1. Personas Jurídicas: Debidamente inscritas en el Registro de Usuarios del Sistema Complementario de Administración de Divisas RUSICAD, la recepción de órdenes se efectuó a través de la Banca. El monto total de la Subasta especial por un monto de US\$ 100.000.000,00. Periodo de la subasta del 26 al 27-12-2013, adjudicación el día 02-01-2014 y liquidación el 03-01-2014.

El Banco Central de Venezuela (BCV), anunció el resultado de las Subastas N° 14-2013, convocada en fecha 23-12-2013, para:

1.- Personas Jurídicas: El monto total adjudicado: US\$ 24.338.000,00, distribuido:

a) Personas Jurídicas del sector alimentos, únicamente productos elaborados e insumos y materia prima para su elaboración, 66 empresas.

b) Personas Jurídicas del sector salud, 56 empresas.

Noticias Económicas Relevantes

La Bolsa Pública de Valores Bicentenario (BPVB), informó en su condición de Agente de Colocación en el mercado primario la culminación del proceso de colocación de:

- La serie 2013-II correspondiente a la emisión 2014 de las obligaciones Totalmente garantizada al portador no convertibles en acciones de la sociedad mercantil Suelopetrol Exploration & Producción, C.A., fecha de inicio de la colocación 21-11-2013, fecha de culminación 13-12-2013, entre 21 inversionistas de los cuales 3 fueron personas naturales y 18 personas jurídicas.

- La serie 2013-V correspondiente a la emisión 2013 de las obligaciones totalmente garantizada al portador no convertibles en acciones de la sociedad mercantil Suelopetrol Exploration & Producción, C.A., fecha de inicio de la colocación 21-11-2013, fecha de culminación 19-12-2013, entre 10 inversionistas de los cuales 3 fueron personas naturales y 7 personas jurídicas.

- La serie 2013-I correspondiente a la emisión 2013-I de los papeles comerciales al portador de la sociedad mercantil F.V.I. Fondo de Valores Inmobiliarios SACA, fecha de inicio de la colocación 16-12-2013, fecha de culminación 23-12-2013, colocada con una persona jurídica.

La Bolsa de Valores de Caracas (BVC), informó que en su sesión de Junta Directiva No 1497, acordó modificar la fórmula para el cálculo de los Índices General, Financiero e Industrial el factor multiplicador que se ubica en 1000 por un factor multiplicador igual 1, con el objeto de reducir proporcionalmente los valores reflejados en los indicadores de seis (6) cifras enteras a un mínimo de tres (3) cifras enteras con dos (2) decimales. El cual será efectivo a partir del 02-01-2014.

Inscripción en el Registro Nacional de Valores

Nombre	Resolución	Fecha
Representante Común Provisional		
Mercantil Merinvest Casa de Bolsa, C.A., fue designado como Representante Común Provisional de los tenedores de obligaciones quirografarias de Toyota Services de Venezuela, C.A. por un monto de Bs. 300.000.000,00	128-2013	16-12-2013
Banco del Caribe, C.A., fue designado como Representante Común Provisional de los tenedores de obligaciones quirografarias al portador de Mercantil Servicios Financieros, C.A. por un monto de Bs. 60.000.000,00	131-2013	23-10-2013
Banco Provincial, C.A., fue designado como Representante Común Provisional de los tenedores de papeles comerciales de Mercantil Servicios Financieros, C.A. por un monto de Bs. 300.000.000,00	132-2013	23-10-2013
Representante Común Definitivo		
Banco del Caribe, C.A., como Representante Común Definitivo de los Tenedores de las Obligaciones Quirografarias de Mercantil servicios Financieros, C.A., por Bs. 500.000.000,00	127-2013	16-12-2013

Oferta Pública Autorizada

Oferta Pública			
Título	Empresa	Monto Bs.	Resolución y Fecha
Acciones	Banco Nacional de Crédito, C.A. Banco Universal	25.000.000,00	123-2013 02-12-2013
Obligaciones	Toyota Services de Venezuela, C.A.	300.000.000,00	128-2013 16-12-2013
Obligaciones	Mercantil Servicios Financieros, C.A.	60.000.000,00	131-2013 23-12-2013
Papeles Comerciales	Mercantil Servicios Financieros, C.A.	300.000.000,00	132-2013 23-12-2013

Decisiones de la Superintendencia Nacional de Valores

<i>Cancelación de Operador de Valores Autorizados</i>		
Nombre	Decisión	Resolución y Fecha
Pablo Gonzalo Mercado de Capitales, C.A.	La Superintendencia Nacional de Valores en uso de las atribuciones conferidas en el artículo 8 numeral 21 de la Ley de Mercado de Valores, resolvió cancelar la autorización otorgada a la sociedad mercantil Pablo Gonzalo Mercado de Capitales, C.A. para actuar como Corredor Público de Títulos Valores (hoy Operador de Valores Autorizados) y estampar la correspondiente nota marginal en el Registro Nacional de Valores.	122-2013 122-12-2013

<i>Multa</i>		
Nombre	Decisión	Resolución y Fecha
Suma Sociedad de Corretaje de Valores, C.A.	La Superintendencia Nacional de Valores conformidad con lo dispuesto en los artículos 4, 19 (numeral 3), 49 y 50 de la Ley de Mercado de Valores, resolvió sancionar a la sociedad mercantil Suma Sociedad de Corretaje, C.A. con una multa de Bs. 535.000,00.	121-2013 02-12-2013

<i>Retiro de Oferta Pública</i>		
Nombre	Decisión	Resolución y Fecha
Econoinvest Capital, S.A.	La Superintendencia Nacional de Valores conformidad con lo dispuesto en el artículo 8 numeral 6 de la Ley de Mercado de Valores y de conformidad con lo previsto en los artículos 46, 47 y 50 de las Normas Relativas a la Oferta Pública y Colocación de Valores y a la Publicación, resolvió autorizar el retiro de la oferta pública de 78.308.996 acciones que representan el capital social de Econoinvest Capital, S.A. y estampar la nota marginal de cancelación en el Registro Nacional de Valores.	124-2013 02-12-2013
Suelopetrol, C.A.	La Superintendencia Nacional de Valores conformidad con lo dispuesto en el artículo 8 numeral 6 de la Ley de Mercado de Valores y de conformidad con lo previsto en los artículos 46, 47 y 50 de las Normas Relativas a la Oferta Pública y Colocación de Valores y a la Publicación, resolvió autorizar el retiro de la oferta pública de las acciones representativas del capital social de Suelopetrol, C.A. y estampar la nota marginal de cancelación en el Registro Nacional de Valores.	125-2013 02-12-2013

Decisiones de la Superintendencia Nacional de Valores

Nombre	Decisión	Resolución y Fecha
Toyota Services de Venezuela, C.A.	La Superintendencia Nacional de Valores conformidad con lo dispuesto en el artículo 4 de la Ley de Mercado de Valores y el 12 del funcionamiento del Registro nacional de Valores, resolvió ordenar al Registro nacional de Valores estampar nota marginal a fin de que refleje el saldo actual de Bs. 153.341.000,00 de la emisión 2010, de las obligaciones quirografarias al portador de la sociedad mercantil Toyota Services de Venezuela, C.A.	126-2013 02-12-2013

<i>Levantar Medida de Suspensión de Operadores de Valores autorizado</i>		
Nombre	Decisión	Resolución y Fecha
Kairos Sociedad de Corretaje de Valores, C.A.	La Superintendencia Nacional de Valores en uso de sus atribuciones, resolvió levantar la medida de suspensión de la autorización que pesa sobre la sociedad mercantil Kairos Sociedad de Corretaje de Valores, C.A. Para actuar como sociedad de corretaje de valores, actualmente Operador de Valores Autorizados.	129-2013 16-12-2013

<i>Prórroga</i>		
Nombre	Decisión	Resolución y Fecha
F.V.I. Fondo de Valores Inmobiliarios, SACA	La Superintendencia Nacional de Valores en uso de sus atribuciones, resolvió autorizar la prórroga para el inicio de la oferta pública hasta el 10 de abril de 2014, de la emisión 2013-I de obligaciones quirografarias al portador no convertibles en acciones de la sociedad mercantil F.V.I. Fondo de Valores Inmobiliarios, SACA, hasta por un monto de Bs. 350.000.000,00	130-2013 23-12-2013

Indicadores del Mercado

Mercado Primario

Ofertas de Títulos Valores Autorizadas Diciembre 2012 – Diciembre 2013 (Millones de Bolívares)

Meses	Acciones	Papeles Comerciales	Obligaciones	Total MM Bs.
dic-12	0,00	0,00	0,00	0,00
ene-13	10,00	220,00	50,00	280,00
feb-13	0,00	0,00	30,00	30,00
mar-13	0,00	0,00	0,00	0,00
abr-13	16,16	0,00	0,00	16,16
may-13	1.750,00	0,00	0,00	1.750,00
jun-13	0,00	240,00	0,00	240,00
jul-13	0,00	0,00	0,00	0,00
ago-13	0,00	0,00	0,00	0,00
sep-13	0,00	0,00	500,00	500,00
Oct-13 (*)	0,00	50,00	28.700,00	28.750,00
nov-13	180,00	0,00	260,00	440,00
dic-13	25,00	300,00	360,00	685,00
TOTAL	1.981,16	810,00	29.900,00	32.691,16

Fuente: Superintendencia Nacional de Valores

Nota: En el mes de octubre se califico de oferta privada Bono PDVSA 2035

Cuadro Comparativo de Ofertas de Títulos Valores Autorizadas Enero-Diciembre 2012 / Enero-Diciembre 2013 (Millones de Bolívares)

Títulos	Ene-Dic 2012 MM Bs.	%	Ene-Dic 2013 MM Bs.	%	Variac. Relativa %
Acciones	175,66	0,71	1.981,16	6,06	1.027,86
Papeles Comerciales	300,00	1,22	570,00	1,74	224,50
Obligaciones (*)	24.175,00	98,07	30.140,00	92,20	24,67
Títulos de Participación	0,00	0,00	0,00	0,00	0,00
Total	24.650,66	100,00	32.691,16	100,00	32,62

Fuente: Superintendencia Nacional de Valores

Nota: En el mes de octubre se califico de oferta privada Bono PDVSA 2035

Oferta Pública de Acciones según la Actividad Económica, Diciembre 2013

Títulos	No de Títulos	Valor Nominal	Monto Total Bs.	Destinatario de la Oferta	Origen de los Fondos
Total	25.000.000		25.000.000,00		
Banca Universal					
Banco Nacional de Crédito, C.A., Banco Universal (Res. 123-2013 del 02-12-2013)	25.000.000	1,00	25.000.000,00	Accionistas Actuales	Accionistas Actuales

Fuente: Superintendencia Nacional de Valores

Indicadores del Mercado

Mercado Primario

Oferta Pública de Obligaciones según la Actividad Económica, Diciembre 2013

Sector Económico	Resolución y Fecha	Monto Total (Bs.)	Sociedad Calificadora de Riesgo	Calificaciones	Vencimiento
Total		360.000.000,00			
Otros Establecimientos Financieros					
Toyota Services de Venezuela, C.A.	128-2013 16-12-2013	300.000.000,00	Fitch Sofline	A-A2 A-A2	5 años
Mercantil Servicios Financieros, C.A.	131-2013 23-12-2013	60.000.000,00	Fitch Clave	A-A2 A-A2	60 meses

Fuente: Superintendencia Nacional de Valores

Oferta Pública de Papeles Comerciales según la Actividad Económica, Diciembre 2013

Sector Económico	Monto Total (Bs.)	Sociedad Calificadora de Riesgo	Calificaciones
Total	300.000.000,00		
Otros Establecimientos Financieros			
Mercantil Servicios Financieros, C.A. (Res. No. 132-2013 del 23-12-2013)	300.000.000,00	Fitch Clave	A-A1 A-A1

Monto en Circulación de Papeles Comerciales al 31/12/2013

EMPRESA	RESOLUCIÓN	FECHA AUTORIZACIÓN	FECHA INICIO EMISIÓN	FECHA VCTO. EMISIÓN	TASA REND. Dic-13	MONTO AUTORIZADO M DE Bs.	MONTO EN CIRCULACIÓN M DE Bs.
Mercantil Servicios Financieros	005-2013	25-ene-2013	5-abr-2013	6-abr-2014	3,000%	220.000,00	80.000,00
Fondo Valores Inmobiliarios S.A.C.A	102-2012	10-oct-2013	16-dic-2013	11-dic-2014	7,000%	50.000,00	50.000,00
TOTAL PAPELES COMERCIALES AL PORTADOR					5,000%	270.000,00	130.000,00

Fuente: Superintendencia Nacional de Valores

(1) Para el Cálculo se utilizan el Promedio Ponderado

Indicadores del Mercado

Mercado Primario

Resumen del Estado de las Obligaciones en el Registro Nacional de Valores Amortización por Redención Fija al 31-12-2013

Nombre de la Sociedad	Serie	Monto Autorizado		Fecha		Monto Circulación M Bs.	% Interés 12/13 (1)
		Nº de Títulos	M Bs.	Emisión	Vencimiento		
CORIMON, C.A.	2011-I		150.000,00			150.000,00	
Corimon C.A.	2011-I-1			18-may-2012	18-may-2015	30.000,00	12,860%
Corimon C.A.	2011-I-2			6-jul-2012	6-jul-2015	30.000,00	13,530%
Corimon C.A.	2011-I-3			6-jul-2012	6-jul-2015	30.000,00	13,530%
Corimon C.A.	2011-I-4			15-ago-2012	15-ago-2015	30.000,00	13,460%
Corimon C.A.	2011-I-5			15-ago-2012	15-ago-2015	30.000,00	13,460%
Fondo de Desarrollo Nacional FONDEN, S.A.	2012		7.000.000,00			7.000.000,00	
Fondo de Desarrollo Nacional FONDEN, S.A.	BA2015			11-may-2012	26-abr-2015	1.400.000,00	9,100%
Fondo de Desarrollo Nacional FONDEN, S.A.	BA2016			11-may-2012	20-abr-2016	2.800.000,00	9,100%
Fondo de Desarrollo Nacional FONDEN, S.A.	BA2017			11-may-2012	15-abr-2017	2.800.000,00	9,100%
Fondo de Valores Inmobiliarios, SACA	2011-I	(a)	270.000,00			270.000,00	
Fondo de Valores Inmobiliarios, SACA	2011-I-1			15-jul-2011	15-jul-2016	10.000,00	10,700%
Fondo de Valores Inmobiliarios, SACA	2011-I-2			15-jul-2011	15-jul-2016	10.000,00	10,700%
Fondo de Valores Inmobiliarios, SACA	2011-I-3			15-jul-2011	15-jul-2016	10.000,00	10,700%
Fondo de Valores Inmobiliarios, SACA	2011-I-4			15-jul-2011	15-jul-2016	10.000,00	10,700%
Fondo de Valores Inmobiliarios, SACA	2011-I-5			15-jul-2011	15-jul-2016	10.000,00	10,700%
Fondo de Valores Inmobiliarios, SACA	2011-I-6			15-jul-2011	15-jul-2016	10.000,00	10,700%
Fondo de Valores Inmobiliarios, SACA	2011-I-7			15-jul-2011	15-jul-2016	10.000,00	10,700%
Fondo de Valores Inmobiliarios, SACA	2011-I-8			15-jul-2011	15-jul-2016	10.000,00	10,700%
Fondo de Valores Inmobiliarios, SACA	2011-I-9			15-jul-2011	15-jul-2016	10.000,00	10,700%
Fondo de Valores Inmobiliarios, SACA	2011-I-10			15-jul-2011	15-jul-2016	10.000,00	10,700%
Fondo de Valores Inmobiliarios, SACA	2011-I-11			1-ago-2011	1-ago-2016	10.000,00	10,650%
Fondo de Valores Inmobiliarios, SACA	2011-I-12			1-ago-2011	1-ago-2016	10.000,00	10,650%
Fondo de Valores Inmobiliarios, SACA	2011-I-13			1-ago-2011	1-ago-2016	10.000,00	10,650%
Fondo de Valores Inmobiliarios, SACA	2011-I-14			1-ago-2011	1-ago-2016	10.000,00	10,650%
Fondo de Valores Inmobiliarios, SACA	2011-I-15			1-ago-2011	1-ago-2016	10.000,00	10,650%
Fondo de Valores Inmobiliarios, SACA	2011-I-16			1-ago-2011	1-ago-2016	10.000,00	10,650%
Fondo de Valores Inmobiliarios, SACA	2011-I-17			1-ago-2011	1-ago-2016	10.000,00	10,650%
Fondo de Valores Inmobiliarios, SACA	2011-I-18			1-ago-2011	1-ago-2016	10.000,00	10,650%
Fondo de Valores Inmobiliarios, SACA	2011-I-19			1-ago-2011	1-ago-2016	10.000,00	10,650%
Fondo de Valores Inmobiliarios, SACA	2011-I-20			1-ago-2011	1-ago-2016	10.000,00	10,650%
Fondo de Valores Inmobiliarios, SACA	2011-I-21			8-ago-2011	8-ago-2016	10.000,00	10,570%
Fondo de Valores Inmobiliarios, SACA	2011-I-22			8-ago-2011	8-ago-2016	10.000,00	10,570%
Fondo de Valores Inmobiliarios, SACA	2011-I-23			8-ago-2011	8-ago-2016	10.000,00	10,570%
Fondo de Valores Inmobiliarios, SACA	2011-I-24			8-ago-2011	8-ago-2016	10.000,00	10,570%
Fondo de Valores Inmobiliarios, SACA	2011-I-25			8-ago-2011	8-ago-2016	10.000,00	10,570%
Fondo de Valores Inmobiliarios, SACA	2011-I-26			8-ago-2011	8-ago-2016	10.000,00	10,570%
Fondo de Valores Inmobiliarios, SACA	2011-I-27			8-ago-2011	8-ago-2016	10.000,00	10,570%
Fondo de Valores Inmobiliarios, SACA	2012-I	(a)	500.000,00			500.000,00	
Fondo de Valores Inmobiliarios, SACA	2012-I-1			10-jul-2012	10-jul-2017	20.000,00	11,140%
Fondo de Valores Inmobiliarios, SACA	2012-I-2			10-jul-2012	10-jul-2017	20.000,00	11,140%
Fondo de Valores Inmobiliarios, SACA	2012-I-3			10-jul-2012	10-jul-2017	20.000,00	11,140%
Fondo de Valores Inmobiliarios, SACA	2012-I-4			10-jul-2012	10-jul-2017	20.000,00	11,140%
Fondo de Valores Inmobiliarios, SACA	2012-I-5			10-jul-2012	10-jul-2017	20.000,00	11,140%
Fondo de Valores Inmobiliarios, SACA	2012-I-6			10-jul-2012	10-jul-2017	20.000,00	11,140%
Fondo de Valores Inmobiliarios, SACA	2012-I-7			10-jul-2012	10-jul-2017	20.000,00	11,140%
Fondo de Valores Inmobiliarios, SACA	2012-I-8			10-jul-2012	10-jul-2017	20.000,00	11,140%
Fondo de Valores Inmobiliarios, SACA	2012-I-9			13-jul-2012	13-jul-2017	20.000,00	11,140%
Fondo de Valores Inmobiliarios, SACA	2012-I-10			13-jul-2012	13-jul-2017	20.000,00	11,140%
Fondo de Valores Inmobiliarios, SACA	2012-I-11			13-jul-2012	13-jul-2017	20.000,00	11,140%
Fondo de Valores Inmobiliarios, SACA	2012-I-12			13-jul-2012	13-jul-2017	20.000,00	11,140%
Fondo de Valores Inmobiliarios, SACA	2012-I-13			13-jul-2012	13-jul-2017	20.000,00	11,140%
Fondo de Valores Inmobiliarios, SACA	2012-I-14			31-jul-2012	31-jul-2017	20.000,00	11,100%
Fondo de Valores Inmobiliarios, SACA	2012-I-15			31-jul-2012	31-jul-2017	20.000,00	11,100%
Fondo de Valores Inmobiliarios, SACA	2012-I-16			31-jul-2012	31-jul-2017	20.000,00	11,100%
Fondo de Valores Inmobiliarios, SACA	2012-I-17			31-jul-2012	31-jul-2017	20.000,00	11,100%
Fondo de Valores Inmobiliarios, SACA	2012-I-18			31-jul-2012	31-jul-2017	20.000,00	11,100%
Fondo de Valores Inmobiliarios, SACA	2012-I-19			21-ago-2012	21-ago-2017	20.000,00	10,750%
Fondo de Valores Inmobiliarios, SACA	2012-I-20			21-ago-2012	21-ago-2017	20.000,00	10,750%
Fondo de Valores Inmobiliarios, SACA	2012-I-21			21-ago-2012	21-ago-2017	20.000,00	10,750%
Fondo de Valores Inmobiliarios, SACA	2012-I-22			21-ago-2012	21-ago-2017	20.000,00	10,750%
Fondo de Valores Inmobiliarios, SACA	2012-I-23			21-ago-2012	21-ago-2017	20.000,00	10,750%
Fondo de Valores Inmobiliarios, SACA	2012-I-24			21-ago-2012	21-ago-2017	20.000,00	10,750%
Fondo de Valores Inmobiliarios, SACA	2012-I-25			19-sep-2012	19-sep-2017	20.000,00	10,740%
INELECTRA S.A.C.A.	2012	(a)	30.000,00			28.460,00	
INELECTRA S.A.C.A. 2012-I				20-may-2013	20-may-2016	10.000,00	10,930%
INELECTRA S.A.C.A. 2012-II				20-may-2013	20-may-2016	9.000,00	10,930%
INELECTRA S.A.C.A. 2012-III-1				20-may-2013	20-may-2016	5.460,00	10,930%
INELECTRA S.A.C.A. 2012-III-2				20-may-2013	20-may-2016	4.000,00	10,930%

...

Indicadores del Mercado

Mercado Primario

Resumen del Estado de las Obligaciones en el Registro Nacional de Valores Amortización por Redención Fija al 31-12-2013

Nombre de la Sociedad	Serie	Monto Autorizado		Fecha		Monto Circulación M Bs.	% Interés 12/13 (1)
		Nº de Títulos	M Bs.	Emisión	Vencimiento		
Mercantil Servicios Financieros	2010-I	(a)	90.000,00			90.000,00	
Mercantil Servicios Financieros	2010-I-1			12-abr-2012	12-abr-2014	20.000,00	8,500%
Mercantil Servicios Financieros	2010-I-2			11-jul-2012	11-jul-2014	20.000,00	10,880%
Mercantil Servicios Financieros	2010-I-3			18-jul-2012	18-jul-2014	20.000,00	10,880%
Mercantil Servicios Financieros	2010-I-4			8-ago-2012	8-ago-2015	30.000,00	10,880%
Mercantil Servicios Financieros	2012-I	(a)	50.000,00			20.000,00	
Mercantil Servicios Financieros	2012-I-1			5-abr-2013	5-abr-2016	20.000,00	10,370%
Mercantil Servicios Financieros	2012-I-2						
NETUNO, C.A.	2011		25.000,00			25.000,00	
NETUNO, C.A.	2011-1			26-ene-2012	26-ene-2014	12.500,00	14,520%
NETUNO, C.A.	2011-2			26-ene-2012	26-ene-2014	12.500,00	14,520%
Sitio Uno, C.A.	2011	(a)	5.050,00			2.807,70	
Sitio Uno, C.A.	Unica			2-ene-2012	2-ene-2015	2.807,70	13,500%
Suelopetrol Exploration & Production, C.A.	2012	(a)	70.000,00			70.000,00	
Suelopetrol Exploration & Production, C.A.	2012-I			15-nov-2012	15-nov-2015	10.000,00	14,000%
Suelopetrol Exploration & Production, C.A.	2012-II			15-nov-2012	15-nov-2015	10.000,00	14,000%
Suelopetrol Exploration & Production, C.A.	2012-III			15-nov-2012	15-nov-2015	10.000,00	14,000%
Suelopetrol Exploration & Production, C.A.	2012-IV			15-nov-2012	15-nov-2015	10.000,00	14,000%
Suelopetrol Exploration & Production, C.A.	2012-V			15-nov-2012	15-nov-2015	10.000,00	14,000%
Suelopetrol Exploration & Production, C.A.	2012-VI			15-nov-2012	15-nov-2015	10.000,00	14,000%
Suelopetrol Exploration & Production, C.A.	2012-VII			15-nov-2012	15-nov-2015	10.000,00	14,000%
Toyota Services de Venezuela, C.A.	2010	(a)	200.000,00			153.002,00	
Toyota Services de Venezuela, C.A.	2010-I			24-ene-2011	24-ene-2014	20.000,00	11,470%
Toyota Services de Venezuela, C.A.	2010-II			14-feb-2011	14-feb-2014	15.502,00	11,720%
Toyota Services de Venezuela, C.A.	2010-III			14-feb-2011	14-feb-2014	20.000,00	11,720%
Toyota Services de Venezuela, C.A.	2010-IV			28-mar-2011	28-mar-2014	20.000,00	11,740%
Toyota Services de Venezuela, C.A.	2010-V			18-may-2011	18-may-2014	20.000,00	16,000%
Toyota Services de Venezuela, C.A.	2010-VI			21-jun-2011	21-jun-2014	20.000,00	16,000%
Toyota Services de Venezuela, C.A.	2010-VII			14-jul-2011	14-jul-2014	7.500,00	16,000%
Toyota Services de Venezuela, C.A.	2010-VIII			19-jul-2011	19-jul-2014	10.000,00	12,430%
Toyota Services de Venezuela, C.A.	2010-IX			19-jul-2011	19-jul-2014	10.000,00	12,430%
Toyota Services de Venezuela, C.A.	2010-X			19-jul-2011	19-jul-2014	10.000,00	12,430%
Toyota Services de Venezuela, C.A.	2011	(a)	140.000,00			140.000,00	
Toyota Services de Venezuela, C.A.	2011-I			4-abr-2012	4-abr-2015	10.000,00	14,500%
Toyota Services de Venezuela, C.A.	2011-II			4-abr-2012	4-abr-2015	10.000,00	14,500%
Toyota Services de Venezuela, C.A.	2011-III			4-abr-2012	4-abr-2015	10.000,00	11,920%
Toyota Services de Venezuela, C.A.	2011-IV			4-abr-2012	4-abr-2015	10.000,00	11,920%
Toyota Services de Venezuela, C.A.	2011-V			4-abr-2012	4-abr-2015	10.000,00	11,920%
Toyota Services de Venezuela, C.A.	2011-VI			4-abr-2012	4-abr-2015	10.000,00	14,500%
Toyota Services de Venezuela, C.A.	2011-VII			4-abr-2012	4-abr-2015	10.000,00	11,920%
Toyota Services de Venezuela, C.A.	2011-VIII			4-abr-2012	4-abr-2015	10.000,00	14,500%
Toyota Services de Venezuela, C.A.	2011-IX			16-abr-2012	16-abr-2015	10.000,00	14,500%
Toyota Services de Venezuela, C.A.	2011-X			16-abr-2012	16-abr-2015	10.000,00	15,500%
Toyota Services de Venezuela, C.A.	2011-XI			16-abr-2012	16-abr-2015	10.000,00	15,500%
Toyota Services de Venezuela, C.A.	2011-XII			16-abr-2012	16-abr-2015	10.000,00	15,500%
Toyota Services de Venezuela, C.A.	2011-XIII			16-abr-2012	16-abr-2015	10.000,00	15,500%
Toyota Services de Venezuela, C.A.	2011-XIV			17-abr-2012	17-abr-2015	10.000,00	14,500%
Corporación Digitel, C.A.	2012	(a)	500.000,00			500.000,00	
Corporación Digitel, C.A.	2012-I			8-nov-2013	8-nov-2018	25.000,00	13,000%
Corporación Digitel, C.A.	2012-II			8-nov-2013	8-nov-2018	25.000,00	13,000%
Corporación Digitel, C.A.	2012-III			8-nov-2013	8-nov-2018	25.000,00	13,000%
Corporación Digitel, C.A.	2012-IV			8-nov-2013	8-nov-2018	25.000,00	13,000%
Corporación Digitel, C.A.	2012-V			8-nov-2013	8-nov-2018	25.000,00	13,000%
Corporación Digitel, C.A.	2012-VI			8-nov-2013	8-nov-2018	25.000,00	13,000%
Corporación Digitel, C.A.	2012-VII			8-nov-2013	8-nov-2018	25.000,00	13,000%
Corporación Digitel, C.A.	2012-VIII			8-nov-2013	8-nov-2018	25.000,00	13,000%
Corporación Digitel, C.A.	2012-IX			8-nov-2013	8-nov-2018	25.000,00	13,000%
Corporación Digitel, C.A.	2012-X			8-nov-2013	8-nov-2017	25.000,00	12,500%
Corporación Digitel, C.A.	2012-XI			8-nov-2013	8-nov-2017	25.000,00	12,500%
Corporación Digitel, C.A.	2012-XII			8-nov-2013	8-nov-2017	25.000,00	12,500%
Corporación Digitel, C.A.	2012-XIII			8-nov-2013	8-nov-2017	25.000,00	12,500%
Corporación Digitel, C.A.	2012-XIV			8-nov-2013	8-nov-2017	25.000,00	12,500%
Corporación Digitel, C.A.	2012-XV			26-nov-2013	8-nov-2017	25.000,00	12,500%
Corporación Digitel, C.A.	2012-XVI			26-nov-2013	8-nov-2017	25.000,00	12,500%
Corporación Digitel, C.A.	2012-XVII			26-nov-2013	8-nov-2017	25.000,00	12,500%
Corporación Digitel, C.A.	2012-XVIII			26-nov-2013	8-nov-2017	25.000,00	12,500%
Corporación Digitel, C.A.	2012-XIX			26-nov-2013	26-nov-2018	25.000,00	13,000%
Corporación Digitel, C.A.	2012-XX			26-nov-2013	26-nov-2018	25.000,00	13,000%

.../

Indicadores del Mercado

Mercado Primario

Resumen del Estado de las Obligaciones en el Registro Nacional de Valores Amortización por Redención Fija al 31-12-2013

Nombre de la Sociedad	Serie	Monto Autorizado		Fecha		Monto Circulación M Bs.	% Interes 12/13 (1)
		Nº de Títulos	M Bs.	Emisión	Vencimiento		
Toyota Services de Venezuela, C.A.	2012	(a)	175.000,00			175.000,00	
Toyota Services de Venezuela, C.A.	2012-I			6-nov-2012	6-nov-2015	20.000,00	12,000%
Toyota Services de Venezuela, C.A.	2012-II			6-nov-2012	6-nov-2015	20.000,00	10,460%
Toyota Services de Venezuela, C.A.	2012-III			6-nov-2012	6-nov-2015	20.000,00	10,460%
Toyota Services de Venezuela, C.A.	2012-IV			6-nov-2012	6-nov-2015	20.000,00	10,460%
Toyota Services de Venezuela, C.A.	2012-V			6-nov-2012	6-nov-2015	20.000,00	10,460%
Toyota Services de Venezuela, C.A.	2012-VI			14-nov-2012	14-nov-2015	20.000,00	12,000%
Toyota Services de Venezuela, C.A.	2012-VII			14-nov-2012	14-nov-2016	20.000,00	13,000%
Toyota Services de Venezuela, C.A.	2012-VIII			14-nov-2012	14-nov-2016	20.000,00	13,000%
Toyota Services de Venezuela, C.A.	2012-IX			14-nov-2012	14-nov-2016	15.000,00	13,000%
Toyota Services de Venezuela, C.A.	2013	(a)	240.000,00			240.000,00	
Toyota Services de Venezuela, C.A.	2013-I			7-ago-2013	7-ago-2018	20.000,00	12,750%
Toyota Services de Venezuela, C.A.	2013-II			7-ago-2013	7-ago-2018	20.000,00	12,750%
Toyota Services de Venezuela, C.A.	2013-III			7-ago-2013	7-ago-2018	20.000,00	12,750%
Toyota Services de Venezuela, C.A.	2013-IV			14-ago-2013	14-ago-2016	20.000,00	12,750%
Toyota Services de Venezuela, C.A.	2013-V			14-ago-2013	14-ago-2016	20.000,00	12,250%
Toyota Services de Venezuela, C.A.	2013-VI			14-ago-2013	14-ago-2016	20.000,00	12,000%
Toyota Services de Venezuela, C.A.	2013-VII			14-ago-2013	14-ago-2016	20.000,00	12,000%
Toyota Services de Venezuela, C.A.	2013-VIII			14-ago-2013	14-ago-2016	20.000,00	12,000%
Toyota Services de Venezuela, C.A.	2013-IX			14-ago-2013	14-ago-2016	20.000,00	12,000%
Toyota Services de Venezuela, C.A.	2013-X			14-ago-2013	14-ago-2016	20.000,00	12,000%
Toyota Services de Venezuela, C.A.	2013-XI			26-ago-2013	26-ago-2016	20.000,00	12,000%
Toyota Services de Venezuela, C.A.	2013-XII			5-sep-2013	5-sep-2016	20.000,00	12,000%
Suelopetrol Exploration & Production, C.A.	2013	(a)	200.000,00			200.000,00	
Suelopetrol Exploration & Production, C.A.	2013-I			21-nov-2013	21-nov-2016	20.000,00	14,000%
Suelopetrol Exploration & Production, C.A.	2013-II			21-nov-2013	21-nov-2016	20.000,00	14,000%
Suelopetrol Exploration & Production, C.A.	2013-III			21-nov-2013	21-nov-2016	20.000,00	14,000%
Suelopetrol Exploration & Production, C.A.	2013-IV			21-nov-2013	21-nov-2016	20.000,00	14,000%
Suelopetrol Exploration & Production, C.A.	2013-V			21-nov-2013	21-nov-2016	20.000,00	14,000%
Suelopetrol Exploration & Production, C.A.	2013-VI			21-nov-2013	21-nov-2016	20.000,00	14,000%
Suelopetrol Exploration & Production, C.A.	2013-VII			21-nov-2013	21-nov-2016	20.000,00	14,000%
Suelopetrol Exploration & Production, C.A.	2013-VIII			21-nov-2013	21-nov-2016	20.000,00	14,000%
Suelopetrol Exploration & Production, C.A.	2013-IX			21-nov-2013	21-nov-2016	20.000,00	14,000%
Suelopetrol Exploration & Production, C.A.	2013-X			21-nov-2013	21-nov-2016	20.000,00	14,000%
			9.645.050,00			9.564.269,70	12,137%

Fuente: Superintendencia Nacional de Valores

(1) Para el Cálculo se utilizan Promedios Ponderados

(a) Título único (Colocación en series)

Amortizaciones de Capital de Series de Obligaciones acumulado a Diciembre 2013

Nombre de la Sociedad	Emisión	Serie	Fecha		Capital Amortizado M Bs.
			Vencimiento	Amortización	
Toyota Services de Venezuela, C.A.	2010				
Toyota Services de Venezuela, C.A.		VII	14-Jul-2014	14-Ene-2013	2.500,00
Toyota Services de Venezuela, C.A.		VIII	19-Jul-2014	19-Ene-2013	5.000,00
Toyota Services de Venezuela, C.A.		IX	19-Jul-2014	19-Ene-2013	5.000,00
Toyota Services de Venezuela, C.A.		X	19-Jul-2014	19-Ene-2013	5.000,00
Toyota Services de Venezuela, C.A.		VII	14-Jul-2014	14-Abr-2013	2.500,00
Toyota Services de Venezuela, C.A.		VII	14-Jul-2014	14-Jul-2013	2.500,00
Toyota Services de Venezuela, C.A.		VIII	19-Jul-2014	19-Jul-2013	5.000,00
Toyota Services de Venezuela, C.A.		IX	19-Jul-2014	19-Jul-2013	5.000,00
Toyota Services de Venezuela, C.A.		X	19-Jul-2014	19-Jul-2013	5.000,00
Total Amortizado					37.500,00

Fuente: Superintendencia Nacional de Valores

Indicadores del Mercado

Mercado Primario

Tasa Promedio de los Papeles Comerciales, Obligaciones, Títulos de Participación comparativas con Tasas de Interés Activas y Pasivas Bancarias Diciembre 2012 – Diciembre 2013

MES	Activas	Pasivas	Obliga.	Pap. Com.
dic-12	15,57%	14,55%	12,54%	5,64%
ene-13	14,82%	14,50%	12,40%	5,64%
feb-13	16,43%	14,50%	12,45%	5,64%
mar-13	15,27%	14,50%	12,45%	5,13%
abr-13	15,67%	14,50%	12,45%	5,00%
may-13	15,63%	14,50%	12,33%	5,63%
jun-13	15,26%	14,50%	12,32%	5,63%
jul-13	15,43%	14,50%	12,26%	5,63%
ago-13	16,56%	14,50%	12,18%	5,75%
sep-13	15,76%	14,50%	12,18%	5,75%
oct-13	15,47%	14,50%	12,24%	5,00%
nov-13	15,36%	14,50%	12,02%	5,00%
dic-13	15,57%	14,73%	12,14%	5,00%

Fuente: Superintendencia Nacional de Valores y BCV.
Tasa con promedios ponderados.

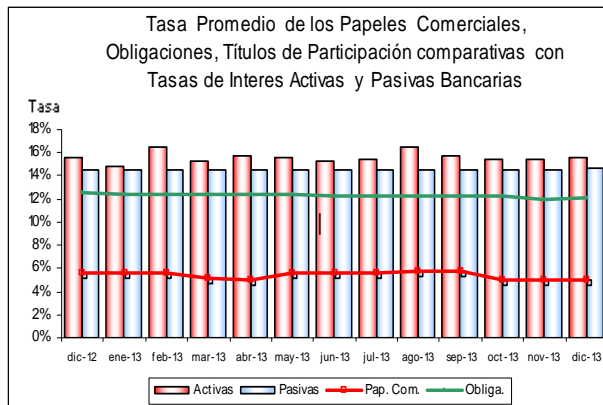

Fuente: Superintendencia Nacional de Valores y BCV.
Tasa con promedios ponderados.

Montos Negociados en la Bolsa Pública de Valores Bicentenario (BPVB) Diciembre 2013 (Bolívares)

Mercado Primario			
Mes	Títulos		Monto Bs.
	Privados	Públicos	
Enero	0,00	42.387.175,09	42.387.175,09
Febrero	0,00	40.274.853,92	40.274.853,92
Marzo	0,00	90.384.550,94	90.384.550,94
Abril	0,00	248.042.486,57	248.042.486,57
Mayo	859.860,37	173.224.270,78	174.084.131,15
Junio	3.156.640,62	3.320.719,73	6.477.360,35
Julio	0,00	0,00	0,00
Agosto	53.502.941,11	16.365.539,53	69.868.480,64
Septiembre	0,00	45.020.164,91	45.020.164,91
Octubre	0,00	41.577.576,00	41.577.576,00
Noviembre	201.873.767,54	0,00	201.873.767,54
Diciembre	95.849.524,05	0,00	95.849.524,05
Total	355.242.733,69	700.597.337,47	1.055.840.071,16

Fuente: Bolsa Pública de Valores Bicentenario (BPVB)

Mercado Secundario			
Mes	Títulos		Monto Bs.
	Privados	Públicos	
Enero	0,00	1.065.537.443,70	1.065.537.443,70
Febrero	0,00	527.294.347,72	527.294.347,72
Marzo	0,00	425.411.308,53	425.411.308,53
Abril	20.527,78	482.484.845,66	482.505.373,44
Mayo	90.592,24	372.621.697,08	372.712.289,32
Junio	34.824.810,24	386.259.171,33	421.083.981,57
Julio	51.000,92	256.673.593,15	256.724.594,07
Agosto	6.047.937,88	165.943.692,68	171.991.630,56
Septiembre	188.340,00	278.447.608,22	278.635.948,22
Octubre	5.413.967,82	856.373.628,24	861.787.596,06
Noviembre	6.529.451,32	478.492.576,04	485.022.027,36
Diciembre	1.898.794,66	116.139.580,96	118.038.375,62
Total	55.065.422,86	5.411.679.493,31	5.466.744.916,17

Fuente: Bolsa Pública de Valores Bicentenario (BPVB)

Mes	N° de Operac.	Monto Bs.
Enero	110	1.107.924.618,79
Febrero	87	567.569.201,64
Marzo	109	515.795.859,47
Abril	195	730.547.860,01
Mayo	217	546.796.420,47
Junio	119	427.561.341,92
Julio	142	256.724.594,07
Agosto	202	241.860.111,20
Septiembre	149	323.656.113,13
Octubre	382	903.365.172,06
Noviembre	202	686.895.794,90
Diciembre	119	213.887.899,67
Total	2033	6.522.584.987,33

Fuente: Bolsa Pública de Valores Bicentenario (BPVB)

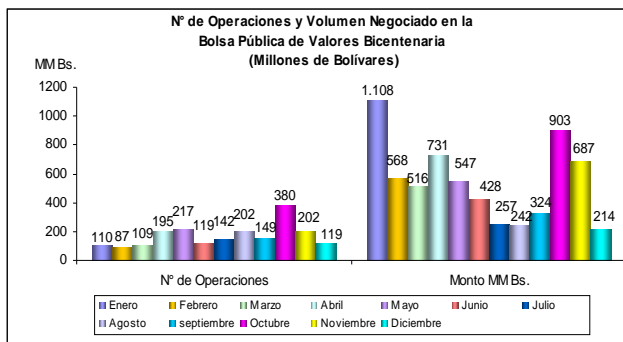

Fuente: Bolsa Pública de Valores Bicentenario (BPVB)

Indicadores del Mercado

Mercado Secundario

Montos Negociados en la Bolsa de Valores de Caracas, C.A. Diciembre 2012- Diciembre 2013 (Millones de Bolívares)

Fecha	Acciones	Bonos Privados	Total Negociado MM Bs.
dic-12	131,00	3,70	134,70
ene-13	19,01	1,51	20,52
feb-13	15,37	0,00	15,37
mar-13	22,27	0,68	22,95
abr-13	22,26	0,02	22,28
may-13	41,42	0,50	41,92
jun-13	108,95	1,00	109,95
jul-13	130,31	0,00	130,31
ago-13	59,10	0,68	59,78
sep-13	69,67	0,00	69,67
oct-13	97,70	10,50	108,20
nov-13	223,99	2,00	225,99
dic-13	235,04	46,78	281,82
Total	1.176,08	67,37	1.243,45

Fuente: Bolsa de Valores de Caracas, C.A.

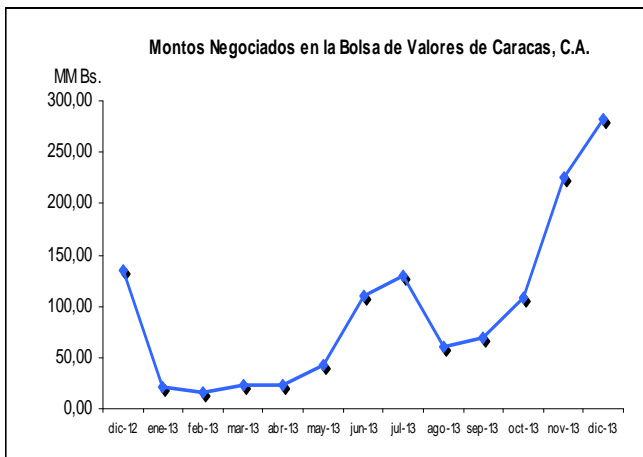

Fuente: Bolsa de Valores de Caracas, C.A.

Participación Porcentual de los Operadores de Valores Autorizados en los Montos Negociados en la Bolsa de Valores de Caracas, C.A. Diciembre 2013

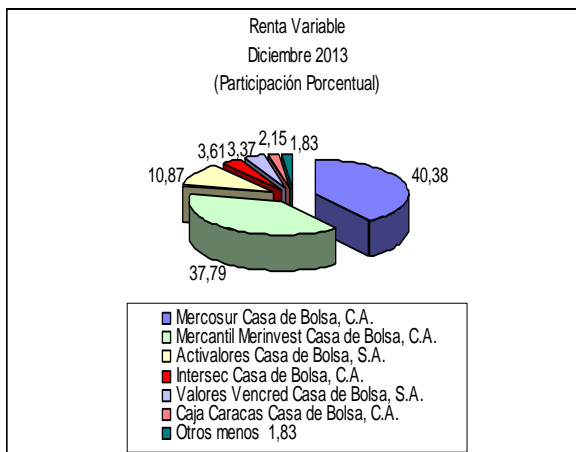

Fuente: Bolsa de Valores de Caracas, C.A.

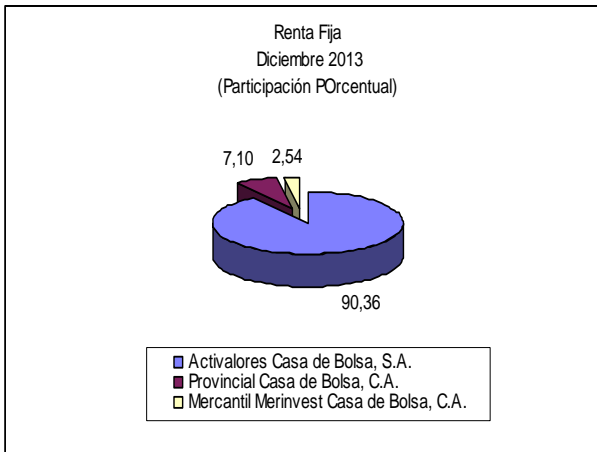

Fuente: Bolsa de Valores de Caracas, C.A.

Índices Bursátiles

Índice Bursátil Caracas, Financiero e Industrial

ÍNDICES	Nov-2013	Dic-2013	VAR %
IBC	2.490.663,60	2.736.584,70	9,87
FINANCIERO	4.368.289,70	4.802.516,60	9,94
INDUSTRIAL	632.855,00	686.386,61	8,46

Fuente: Bolsa de Valores de Caracas, C.A.

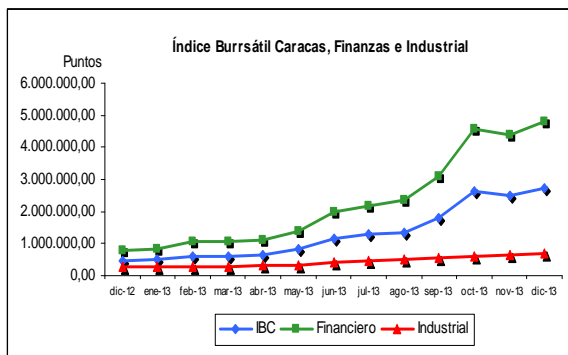

Fuente: Bolsa de Valores de Caracas, C.A.

Principales Índices Bursátiles

Internacionales (Puntos)

Índices	País	Nov-2013	Dic-2013	VAR %
Dow Jones	EE.UU.	16.086,41	16.576,66	3,05
S&P	EE.UU.	1.805,81	1.848,36	2,36
NASDAQ	EE.UU.	4.059,89	4.176,59	2,87
FTSE	LONDRES	6.650,57	6.749,09	1,48
DAX	ALEMANIA	9.408,89	9.600,61	2,04
IBEX	ESPAÑA	9.837,60	9.916,70	0,80
NIKKEI	JAPÓN	15.661,87	16.291,31	4,02

Fuente: Reuters.

Latinoamericanos (Puntos)

Índices	País	Nov-2013	Dic-2013	VAR %
Bovespa	BRASIL	52.482,49	51.507,16	-1,86
IGPA	CHILE	18.599,86	18.227,05	-2,00
IGBC	COLOMBIA	13.215,07	13.071,27	-1,09
IPC	MÉXICO	42.499,30	42.727,09	0,54
IBC	VENEZUELA	2.490.633,60	2.736.584,70	9,87

Fuente: Reuters.

Caja Venezolana de Valores

Apertura de Subcuentas

Tipo	2 do. Trimestre				3 er. Trimestre				Var. %	4 to. Trimestre			
	Abr	May	Jun	Total	Jul	Ago	Sep	Total		Oct	Nov	Dic	Total
Natural	228	30	16	274	35	33	28	96	-64,96	38	32	59	129
Jurídica	38	4	3	45	9	17	8	34	-24,44	15	18	28	61
Total	266	34	19	319	44	72	36	152	-52,35	53	50	87	190

Fuente: CVV Caja Venezolana de Valores

Inversionistas Registrados por Género

Género	2 do. Trimestre				3 er. Trimestre				Var. %	4 to. Trimestre			
	Abr	May	Jun	Total	Jul	Ago	Sep	Total		Oct	Nov	Dic	Total
Femenino	90	14	5	109	14	17	12	43	-60,55	14	10	11	35
Masculino	138	16	11	165	21	16	16	53	-67,88	24	22	48	94
Total	228	30	16	274	35	33	28	96	-64,96	38	32	59	129

Fuente: CVV Caja Venezolana de Valores

Bonos

Bono Global 27 (Precio %)

Global 27	Nov-2013	Dic-2013	Var %
Brasil	156,00	147,00	-9,00
Colombia	117,00	116,50	-0,50
Venezuela	81,00	77,25	-3,75

Fuente: Reuters

Variables Macroeconómicas

Tasas Activas, Pasivas y Reservas Internacionales

Categoría	Nov-2013	Dic-2013
Tasas Activas	15,36	15,57
Tasas Pasivas	14,50	14,73
Reservas Internacionales (US\$ millones)	21.299	21.485

Fuente: Banco Central de Venezuela

